

Oprávněná úřední osoba

Bc. Lucie Vosková

Kontakt	T: +420 465 385 202 E: lucie.voskova@lanskroun.eu
Čj.	MULA 23162/2025
Spisová značka	DOP/22152/2025/LVo
SpZn/SkZn	280.3/S5
Počet listů	4
Počet příloh	2
Počet listů příloh	2
Datum	17.09.2025

VEŘEJNÁ VYHLÁŠKA**Opatření obecné povahy o stanovení přechodné úpravy provozu
na pozemních komunikacích**

Městský úřad Lanškroun, Odbor dopravy a silničního hospodářství, jako příslušný orgán státní správy podle ustanovení § 124 odst. 6 zákona č. 361/2000 Sb., o provozu na pozemních komunikacích a o změnách některých zákonů, ve znění pozdějších předpisů, na základě žádosti společnosti PONVIA CONSTRUCT s.r.o., IČ 04381823, sídlem Charváty 9, 783 74, Charváty, v zastoupení na základě plné moci společností DoZBos, s.r.o., IČ 29372381, sídlem Průmyslová 2641/12, 680 01 Boskovice, ze dne 05.09.2025,

v souladu s ustanovením § 171 a 173 zákona č. 500/2004 Sb., správní řád, ve znění pozdějších předpisů (dále jen „správní řád“),

vydává opatření obecné povahy,

kterým ve smyslu ustanovení § 77 odst. 1 písm. c) a odst. 5 zákona č. 361/2000 Sb., a vyhlášky č. 294/2015 Sb., kterou se provádějí pravidla provozu na pozemních komunikacích, ve znění pozdějších předpisů, a po předchozím stanovisku Krajského ředitelství policie Pardubického kraje, Dopravní inspektorát Ústí nad Orlicí, ze dne 02.09.2025 pod čj. KRPE-79659-3/ČJ-2025-171106,

stanoví dopravní značení pro přechodnou úpravu provozu

na silnici II/314 a III/3141 v katastrálním území Dolní Čermná a na silnici II/314 v katastrálním území Petrovice u Lanškrouna spočívající v umístění dopravního značení a zařízení z důvodu rekonstrukce mostu ev.č. 314-003 v obci Dolní Čermná v rámci stavby „**MOST EV. Č. 314-003 DOLNÍ ČERMNÁ**“:

- I. při realizaci mostního provizoria v termínu od 22.09.2025 do 03.10.2025 dle situačního snímku „DIO 1“, který je nedílnou součástí tohoto opatření obecné povahy;
- II. při uzavírce silnice II/314 a převedení provozu na mostní provizorium v termínu od 03.10.2025 do 22.09.2026, dle předloženého situačního snímku „DIO 2“, který je nedílnou součástí tohoto opatření obecné povahy.

Za těchto podmínek:

- 1) Dopravní značení a zařízení bude instalováno po nabytí účinnosti tohoto opatření obecné povahy (nabývá účinnosti pátým dnem po vyvěšení). Přejídné dopravní značení bude instalováno od 22.09.2025 do 22.09.2026.
- 2) Přejídná úprava provozu bude provedena podle podmínek souhlasného stanoviska Krajského ředitelství policie Pardubického kraje, Dopravní inspektorát Ústí nad Orlicí, vydaného dne 02.09.2025 pod čj. KRPE-79659-3/ČJ-2025-171106.
 - Stávající značení B13 na silnici II/314 ve směru od Dolní Čermné, na silnici III/3141 ve směru od Verměřovic, a v obci Dolní Dobrouč, za křižovatkou se silnicí II/313, bude po výstavbě provizoria do dokončení stavby upraveno na nejvyšší dovolenou hmotnost 11 tun.
 - Ve směru od Dolní Čermné bude ve směrovém oblouku prořezána zeleň ke zlepšení rozhledu před umístěným světelným signalizačním zařízením.
 - Značení A15 bude osazené na retroreflexním žlutozeleném podkladu. Značení IP22 bude umístěné s předstihem min. 7 dnů, s uvedením termínu omezení na 11 tun předmětné silnice od předpokládaného termínu převedení provozu na provizorní komunikaci.
 - Pokud by ve směru od Dolní Čermné docházelo ke kolizním situacím s ohledem na navrhované umístění světelného signalizačního zařízení, bude nutné SSZ po upozornění Policie ČR přesunout před směrový oblouk a upravit nastavení signálních plánů.
 - Převedení provozu na mostní provizorium bude možné po Rozhodnutí příslušného silničního správního orgánu o "předčasném užívání". V případě potřeby bude nutné před převedením provozu po výstavbě provizoria upravit návrh DIO o směrové sloupky, odrazka, přejídné VDZ apod.
 - Před započítáním prací bude nutné doložit předpokládaný harmonogram prací s ohledem na délku stavby.
 - Na silnici II/314 bude do převedení provozu nutné zajistit průjezdnou šířku 2,75 metru, výjimečně krátkodobě 2,5 metru.
 - Silniční provoz budou v případě potřeby, např. příjezdu nebo přesunu pracovní techniky, přípravy DIO (značení), krátkodobě řídit náležitě poučené a proškolené osoby. Tyto osoby budou oprávněny zastavovat vozidla v souladu s ustanovením § 79 odst. 1 písm. i) zákona č. 361/2000 Sb., o provozu na pozemních komunikacích a o změnách některých zákonů, ve znění pozdějších předpisů, v souvislosti s prováděním prací. Budou oblečeny v souladu s vyhláškou č. 294/2015 Sb., kterou se provádějí pravidla provozu na pozemních komunikacích, ve znění pozdějších předpisů (výstražné oděvy).
 - Přenosné dopravní značení a zařízení bude umístěné podle ustanovení § 78 zákona č. 361/2000 Sb., o provozu na pozemních komunikacích a o změnách některých zákonů, ve znění pozdějších předpisů, po dobu nezbytně nutnou, v době provádění prací. Pro umístění přenosného dopravního značení nesmí být využívány sloupky stávajícího stálého svislého dopravního značení. Tyto mohou být využity pouze pro umístění přenosných dopravních značek IS11b, IS11c a IS11d (vyznačení objízdne trasy). Pominou-li důvody omezení provozu a uzavírky, bude

bezodkladně ukončena a značení odklizeno.

- Na silnicích se smí užívat jen dopravních značek uvedených ve vyhlášce MDS č. 294/2015 Sb., v platném znění, kterou se provádějí pravidla silničního provozu na pozemních komunikacích. Provedení dopravních značek včetně odstínů barev, materiálů a rozměrů musí odpovídat ČSN EN 12899-1 Změna Z1 - "Stálé svislé dopravní značení – Část 1: Stálé dopravní značky".
 - Svislé přechodné dopravní značení - přenosné dopravní značky - budou umístěny na červenobíle pruhovaných sloupcích. Červené a bílé pruhy mají šířku 100 - 200 mm a musí být osazeny s dostatečnou stabilitou. Přenosné dopravní značky musí být vždy v reflexním provedení. Spodní okraj přenosné dopravní značky bude min. 0,6 m nad silnicí. Vždy bude zajištěn bezpečný a dostatečně široký průjezd okolo pracovního místa a v místě uzavírky po provizorní komunikaci, včetně bezpečnostních odstupů. Provádění prací a označení pracovních míst a uzavírky na silnicích bude v souladu s příručkou Ředitelství silnic a dálnic ČR "Příručka pro označování pracovních míst na dálnicích a silnicích" (autor: Michal Prášil, 2023), dílem I., V. a VI., která byla schválena Ministerstvem dopravy.
 - Přechodné dopravní značky musí být udržovány pravidelným čištěním a obnovou v náležitém stavu, aby byla zajištěna jejich funkce k zabezpečení jejich včasné viditelnosti a správné čitelnosti. Dále musí být zabezpečeny proti deformaci, pootočení a posunutí.
 - Policie České republiky, Dopravní inspektorát Ústí nad Orlicí si vyhrazuje právo návrh případných změn již odsouhlasené a stanovené přechodné úpravy provozu (přenosného dopravního značení) s ohledem na aktuální dopravní situaci v místě prováděné stavby, z důvodu zajištění bezpečnosti a plynulosti provozu na pozemních komunikacích.
 - Z důvodu omezení dopravy nebudou vedeny objízdné trasy, vzhledem k již současné nízké zatížitelnosti mostu, tedy ze 17 tun na nižších 11 tun. K této informaci postačí s předstihem značení IP22.
 - Na mostním provizoriu a chodníku bude nutné v zimním období (od 1.11.2025) provádět řádnou údržbu komunikací. Bude nutné sledovat aktuální stav počasí, na který musí stavba včas reagovat (případně údržba silnic po dohodě se stavbou). Před uzavírkou bude vozovka dostatečně a včas ošetřována, aby byly zajištěny podmínky pro bezpečné brzdění, zejména před světelnou signalizací.
- 3) Před instalací svislého dopravního značení musí být vytyčeny inženýrské sítě. Instalací dopravního značení nesmí dojít k narušení nadzemních a podzemních inženýrských sítí.
 - 4) Viditelnost dopravního značení musí být zajištěna mimo obec ze vzdálenosti 100 m a v obci z 50 m.
 - 5) Společnost **DoZBos, s.r.o., IČ 29372381, sídlem Průmyslová 2641/12, 680 01 Boskovice** zajistí a provede instalaci dopravního značení. Odpovědná osoba za instalaci a kontrolu dopravního značení a dodržování podmínek tohoto opatření obecné povahy je **Ing. Vítězslav Šmíd, tel: 723 922 084**.

Odůvodnění

Navrhovatel, společnost PONVIA CONSTRUCT s.r.o., IČ 04381823, sídlem Charváty 9, 783 74, Charváty, v zastoupení na základě plné moci společností DoZBos, s.r.o., IČ 29372381, sídlem Průmyslová 2641/12, 680 01 Boskovice, podal dne 05.09.2025 návrh na Stanovení přechodné úpravy provozu na komunikacích spočívající v umístění dopravního značení a zařízení dle přílohy na silnici II/314 a III/3141 v katastrálním území Dolní Čermná a na silnici II/314 v katastrálním území Petrovice u Lanškrouna z důvodu rekonstrukce mostu ev.č. 314-003 v obci Dolní Čermná v rámci stavby „*MOST EV. Č. 314-003 DOLNÍ ČERMNÁ*“, dle předložených situačních snímků, které jsou nedílnou součástí tohoto opatření obecné povahy.

Správní orgán v souladu se zákonem č. 361/2000 Sb., o provozu na pozemních komunikacích a o změnách některých zákonů, ve znění pozdějších předpisů, projednal možné dopravní řešení s Dopravním inspektorátem Krajského ředitelství policie Pardubického kraje, územní odbor Ústí nad Orlicí. Krajské

ředitelství policie Pardubického kraje, územní odbor Ústí nad Orlicí, Dopravní inspektorát, vydalo k předmětnému návrhu souhlasné stanovisko dne 02.09.2025 pod čj. KRPE-79659-3/ČJ-2025-171106.

V souladu s ustanovením § 77 odst. 5 zákona č. 361/2000 Sb., o provozu na pozemních komunikacích a o změnách některých zákonů, správní orgán nedoručuje návrh opatření obecné povahy a nevyzývá dotčené osoby k podávání připomínek a námitek.

Poučení

Na základě ustanovení § 173 odst. 2 správního řádu proti tomuto stanovení přechodné úpravy provozu vydaného opatřením obecné povahy nelze podat opravný prostředek. Opatření obecné povahy nabývá účinnosti pátým dnem po dni vyvěšení veřejné vyhlášky. Do opatření obecné povahy a jeho odůvodnění může každý nahlédnout u Městského úřadu Lanškroun, Odboru dopravy a silničního hospodářství.

Obdrží:

DoZBos, s.r.o., IČ 29372381, Průmyslová 2641/12, 680 01 Boskovice
Správa a údržba silnic Pardubického kraje, IČ 00085031, Doubravice 98, 533 53 Pardubice
Městys Dolní Čermná, IČ 00278734, Dolní Čermná 76, 561 53 Dolní Čermná (s žádostí o vyvěšení)
Obec Petrovice, IČ 00279340, Petrovice 62, 563 01 Lanškroun (s žádostí o vyvěšení)
Krajské ředitelství policie Pardubického kraje, Dopravní inspektorát Ústí nad Orlicí

Ostatním účastníkům řízení doručeno veřejnou vyhláškou.

Bc. Lucie Vosková

referentka

Odbor dopravy a silničního hospodářství

Opatření obecné povahy bude zveřejněno po dobu 15 dnů na úřední desce Městského úřadu Lanškroun, Úřadu městyse Dolní Čermná a Obecního úřadu Petrovice.

Zároveň žádáme o vrácení tohoto dokumentu s uvedením dne vyvěšení a sejmutí, včetně razítka a podpisu. Současně úřad uvedené obce příslušné k vyvěšení tohoto dokumentu potvrzuje, že tato písemnost byla zveřejněna způsobem umožňujícím dálkový přístup.

Vyvěšeno dne

Sejmuto dne

Razítko a podpis orgánu, který potvrzuje vyvěšení a sejmutí písemnosti.

Město Lanškroun
nám. J. M. Marků 12
Lanškroun-Vnitřní Město
563 01 Lanškroun

T: +420 465 385 111
E: podatelna@lanskroun.eu
www.lanskroun.eu

IČO: 00279102
Datová schránka: 27tbq25
Číslo účtu: 19-2725611/0100



POLICIE ČESKÉ REPUBLIKY - KŘP		
PLATNOST TOHOTO VYJÁDRĚNÍ JE 1 ROK. V dne	SOUHLASÍME S PDZ, ZUK, UZAVÍRKO A OBJÍZDNŮ TRASŮ. V dne	SOUHLASÍME S PDZ, ZUK, UZAVÍRKO A OBJÍZDNŮ TRASŮ. V dne

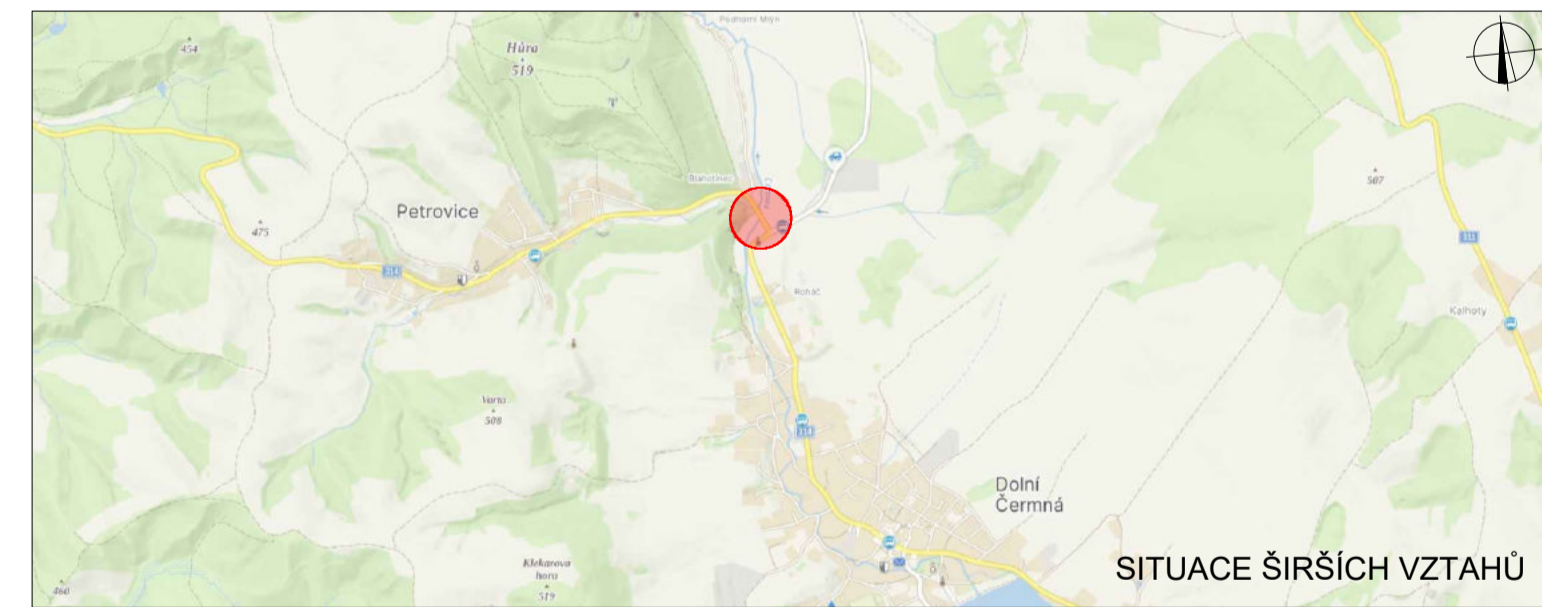

LEGENDA

- P6 TRVALE SVISLÉ DOPRAVNÍ ZNAČENÍ
- P6 DOČASNĚ ZNEPLATNĚNÉ TRVALE SVISLÉ DOPRAVNÍ ZNAČENÍ
- P6 NAVRŽENÉ PŘECHODNÉ SVISLÉ DOPRAVNÍ ZNAČENÍ
- ZÁBOR V KOMUNIKACI
- OBJÍZDNÁ TRASA

Použití dopravního značení bude v základní velikosti a v reflexním provedení II 1.
K návrhu dopravního značení bylo využito TP 65 Základy pro dopravní značení na pozemních komunikacích, TP 66 Základy pro označování pracovních míst na pozemních komunikacích, II vydání

VYPRACOVAL: Bc. Michaela Grycová		DoZBos dopravní značení	DoZBos s.r.o. Průmyslová 264/112 680 01 Boskovice Tel.: 730 514 719 E-mail: grycova@dozbos.cz www.dozbos.cz														
Kontroloval: Ing. Mgr. Josef Janik			<table border="1"> <tr> <td>NAZEV AKCE:</td> <td>MOST EV. Č. 314-003 DOLNÍ ČERMNÁ</td> <td>datum:</td> <td>08/2025</td> </tr> <tr> <td>NAZEV PŘÍLOHY:</td> <td>SITUACE DOPRAVNĚ-INŽENÝRSKÝCH OPATŘENÍ</td> <td>FORMÁT:</td> <td>1020x594</td> </tr> <tr> <td>OBSAH:</td> <td>REALIZACE MOSTNÍHO PROVIZORIA</td> <td>ČÍSLO ZAKÁZKY:</td> <td>.....</td> </tr> <tr> <td></td> <td></td> <td>ČÍSLO PŘÍLOHY:</td> <td>1</td> </tr> </table>	NAZEV AKCE:	MOST EV. Č. 314-003 DOLNÍ ČERMNÁ	datum:	08/2025	NAZEV PŘÍLOHY:	SITUACE DOPRAVNĚ-INŽENÝRSKÝCH OPATŘENÍ	FORMÁT:	1020x594	OBSAH:	REALIZACE MOSTNÍHO PROVIZORIA	ČÍSLO ZAKÁZKY:		
NAZEV AKCE:	MOST EV. Č. 314-003 DOLNÍ ČERMNÁ	datum:	08/2025														
NAZEV PŘÍLOHY:	SITUACE DOPRAVNĚ-INŽENÝRSKÝCH OPATŘENÍ	FORMÁT:	1020x594														
OBSAH:	REALIZACE MOSTNÍHO PROVIZORIA	ČÍSLO ZAKÁZKY:														
		ČÍSLO PŘÍLOHY:	1														

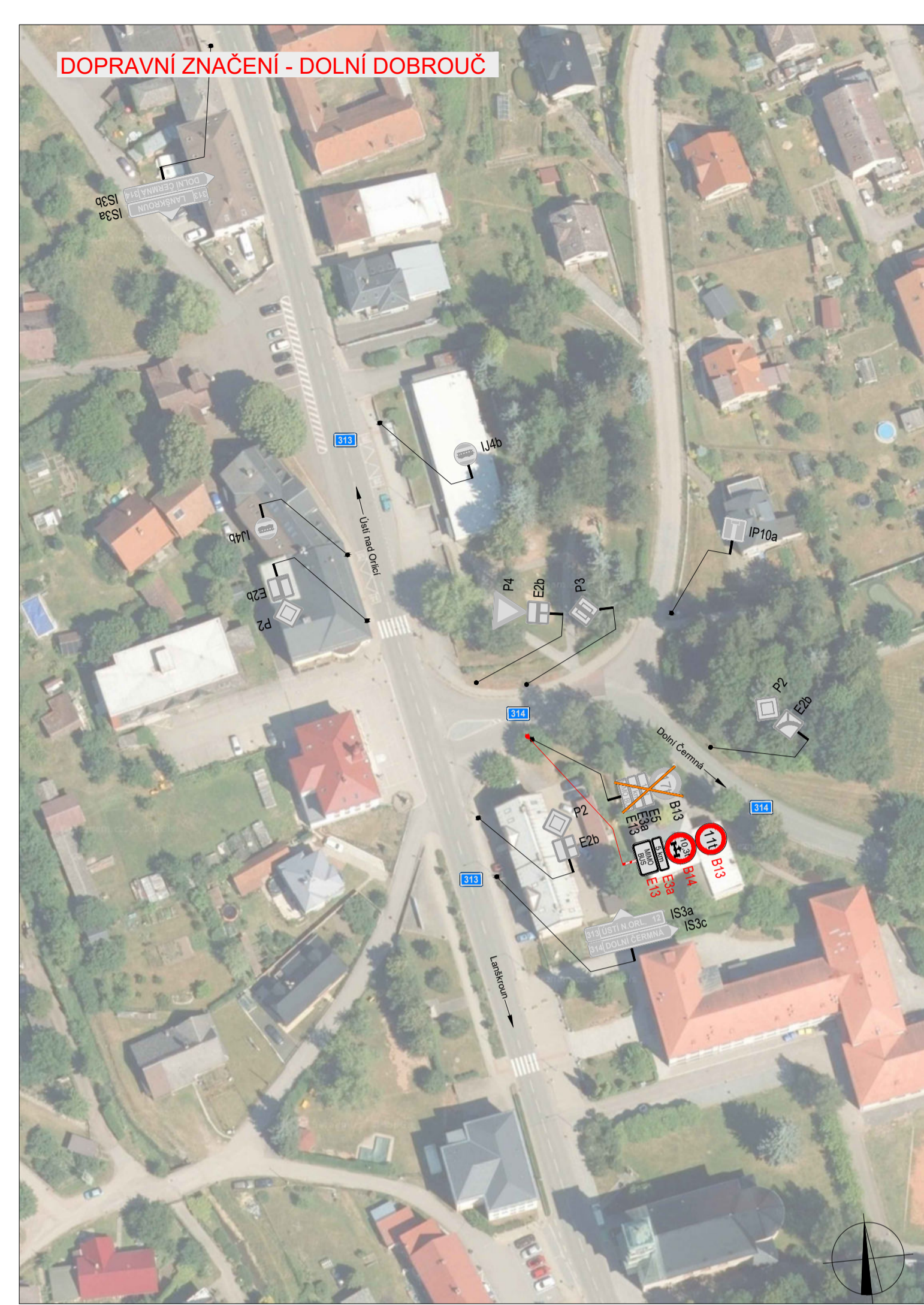

POLICIE ČESKÉ REPUBLIKY - KŘP		
PLATNOST TOHOTO VYJÁDRĚNÍ JE 1 ROK. V dne	SOUHLASÍME S PDZ, ZUK, UZAVÍRKOÚ A OBJÍZDNOU TRASOU. V dne	SOUHLASÍME S PDZ, ZUK, UZAVÍRKOÚ A OBJÍZDNOU TRASOU. V dne



LEGENDA

- TRVALE SVISLÉ DOPRAVNÍ ZNAČENÍ
- DOČASNĚ ZNEPLATNĚNÉ TRVALE SVISLÉ DOPRAVNÍ ZNAČENÍ
- NAVRŽENÉ PŘECHODNÉ SVISLÉ DOPRAVNÍ ZNAČENÍ
- NAVRŽENÉ PŘECHODNÉ SVISLÉ DOPRAVNÍ ZNAČENÍ 7 DNI PŘED UZAVÍRKOÚ
- ZÁBOR V KOMUNIKACI

PCR požaduje nastavení více signálních plánů pro přechodné SSZ v rámci stavby, které by zohledňovaly aktuální intenzitu dopravy v místě omezení v určitou dobu (dopravní špička, noční doba atd.)

Pokud nastane neúměrné vzdutí před SSZ nebo narušení BESIP, je nutné pracovníky realizující firmu zajistit usměrňování provozu v místě omezení dopravy v kontextu § 79 odst. 17 zákona č. 361/2000 Sb.

Použití dopravního značení bude v základní velikosti a v reflexním provedení II 1. K návrhu dopravního značení bylo využito TP 65 Zásady pro dopravní značení na pozemních komunikacích, TP 66 Zásady pro označování pracovních míst na pozemních komunikacích, II výtisk.

VYPRACOVAL: Bc. Michaela Grycová			DoZBos s.r.o. Průmyslová 264/112 680 01 Boskovice Tel.: 730 514 719 E-mail: grycova@dozbos.cz www.dozbos.cz
KONTROLOVAL: Ing. Mgr. Josef Janik			
NAZEV AKCE: MOST EV. Č. 314-003 DOLNÍ ČERMNÁ	DATAUM: 08/2025		
NAZEV PŘÍLOHY: SITUACE DOPRAVNĚ-INŽENÝRSKÝCH OPATŘENÍ	FORMÁT: 1020x594		
OBSAH:	ČÍSLO ZAKÁZKY:		
	ČÍSLO PŘÍLOHY:	1	